PROVINCIE VLAAMS BRABANT
STAD SCHERPENHEUVEL – ZICHEM

aanvraag voor het bouwen van een woonblok,
gelegen te Scherpenheuvel-Zichem (Averbode), hoek Prins de Merodelaan – Jacobus Pauwelslaan, lot 6, 5 de afdeling, sektie D nrs. 649f20
24005006489/00F020

OPDRACHTGEVER	Immo Delta Projects bvba 9 de Liniestraat 8 3200 Aarschot tel. 016/88 47 73	VERHOEVEN ALAIN zaakvoerder info@immo-delta-projects.be
ARCHITECT	Architectenvennootschap Guy Beylmakers BVBA Veerlepad 1 2230 Herselt tel. 014/54 99 54	GUY BEYLMAKERS zaakvoerder guy.beylmakers@skynet.be
VEILIGHEIDS-COORDINATIE		
BLAD 1/5	inplantingsplan terreinprofiel XX terreinprofiel YY perspectieven	kelderplan grondplan
SCHALEN	1/50 1/200 1/2500 1/20000	
LEGENDE	vaste grond, stortbeton, gew. beton, welfsels, chape, bestaand mets., funderingsmets., opgaand metselw., gevelmetselwerk, natuursteen, hout, isolatie	
MATERIALEN	ZIE GEVELTEKENINGEN	
WIJZIGINGEN	AANPASSINGEN BRANDWEER DD. 06/12/2023	
DATUM	1 december 2022	

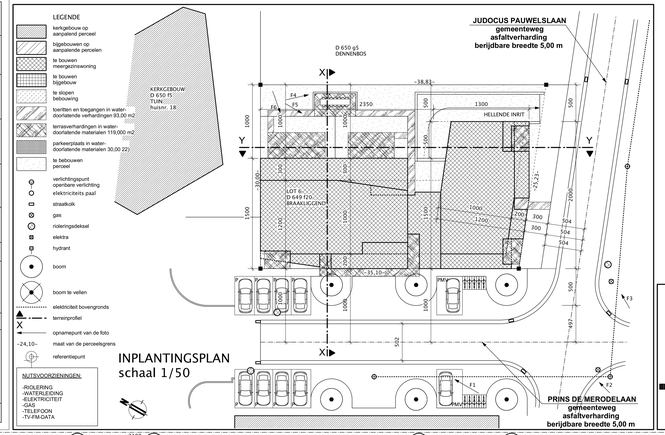

INPLANTINGSPLAN
schaal 1/50

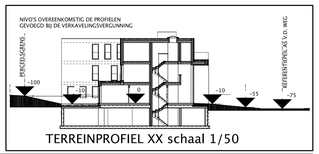

TERREINPROFIEL XX schaal 1/50

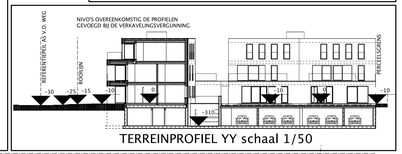

TERREINPROFIEL YY schaal 1/50

KELDERPLAN
schaal 1/50

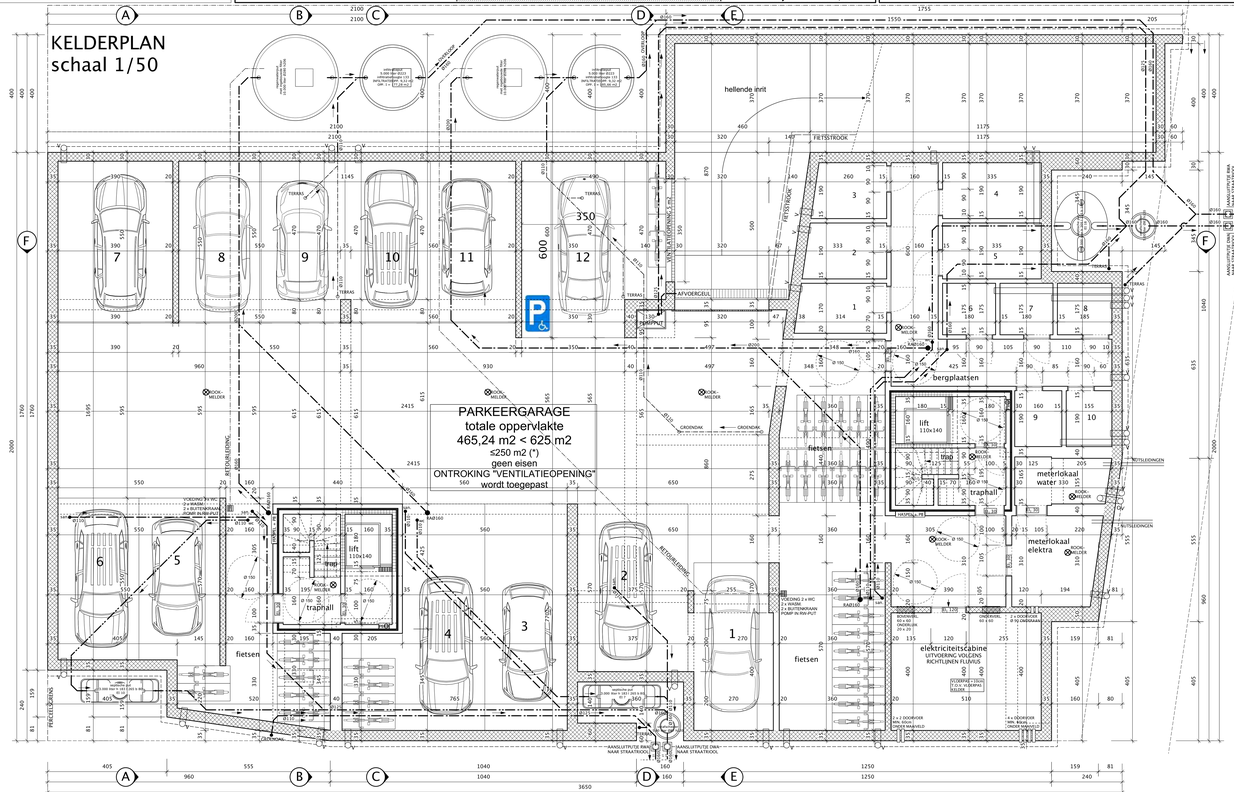
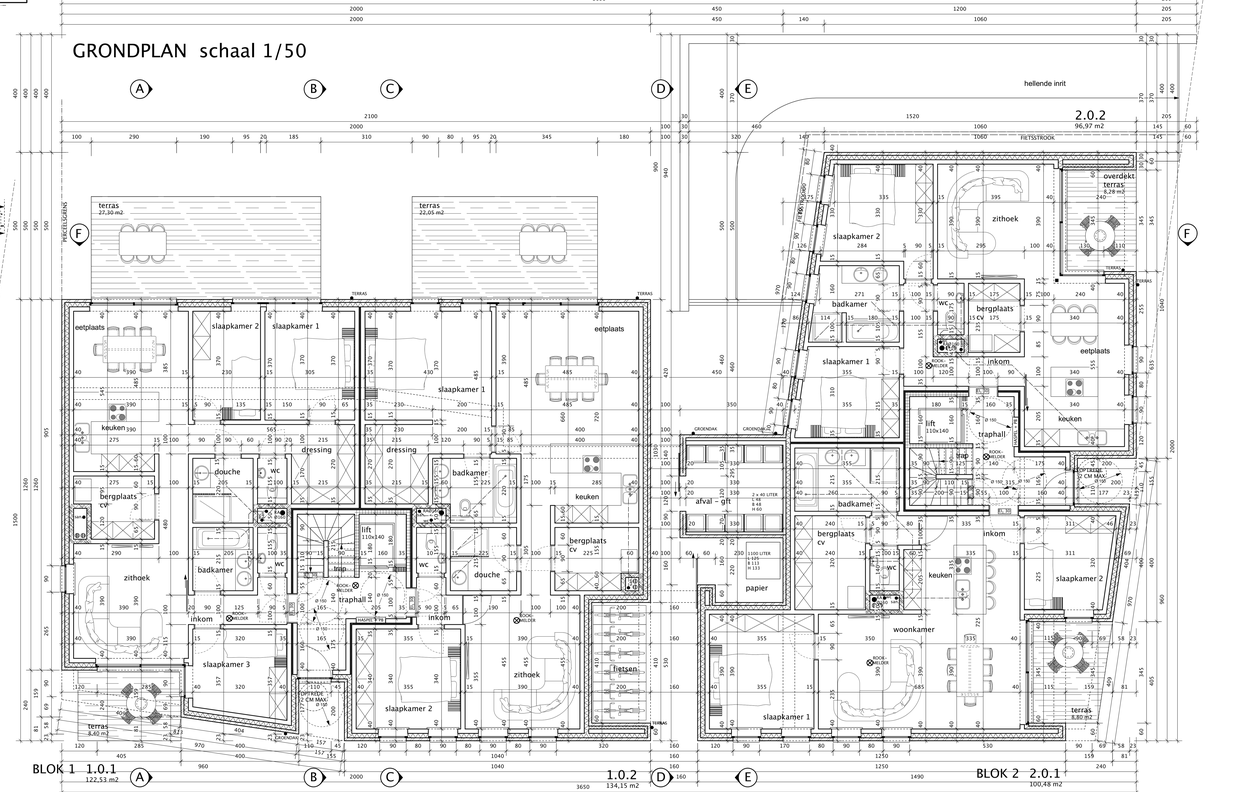
GRONDPLAN schaal 1/50